

Aviso de Ciclón Tropical en el Océano Pacífico

No. Aviso: 2

Ciudad de México a 26 de Agosto del 2016.

Emision: 22:15h

Servicio Meteorológico Nacional, fuente oficial del Gobierno de México, emite el siguiente aviso:

Síntesis: SE HA DESARROLLADO LA TORMENTA TROPICAL MADELINE, LEJOS DE COSTAS NACIONALES.



Imagen de satélite

Situación Actual:

Se ha desarrollado la tormenta tropical "MADELINE" a partir de la depresión tropical Catorce-E, en el Océano Pacífico, muy lejos de costas nacionales.

| Condiciones Actuales | | | | |
|--|---|------------------------|---------|----------|
| Hora local (hora gmt) | 22:00 (03:00 GMT del 27 de agosto) | | | |
| Ubicación del centro del ciclón | Latitud Norte:13.9° | Longitud Oeste: 137.4° | | |
| Distancia al lugar más cercano | 3,055 al suroeste de Cabo San Lucas, B.C.S. | | | |
| Desplazamiento actual: | Oeste-noroeste (295°) a 19 km/h | | | |
| Vientos máximos [km/h]: | Sostenidos: 65 km/h | Rachas: 85 km/h | | |
| Presión mínima central [hpa]: | 1006 hPa | | | |
| Pronóstico de lluvia | No afecta al país. | | | |
| Recomendaciones | ---- | | | |
| Extensión en cuadrantes de radios de vientos y oleaje | | | | |
| Radio de vientos de 63 km/h | 75 km NE | 0 km SE | 0 km SO | 75 km NO |
| Oleaje 4 m | 55 km NE | 0 km SE | 0 km SO | 55 km NO |

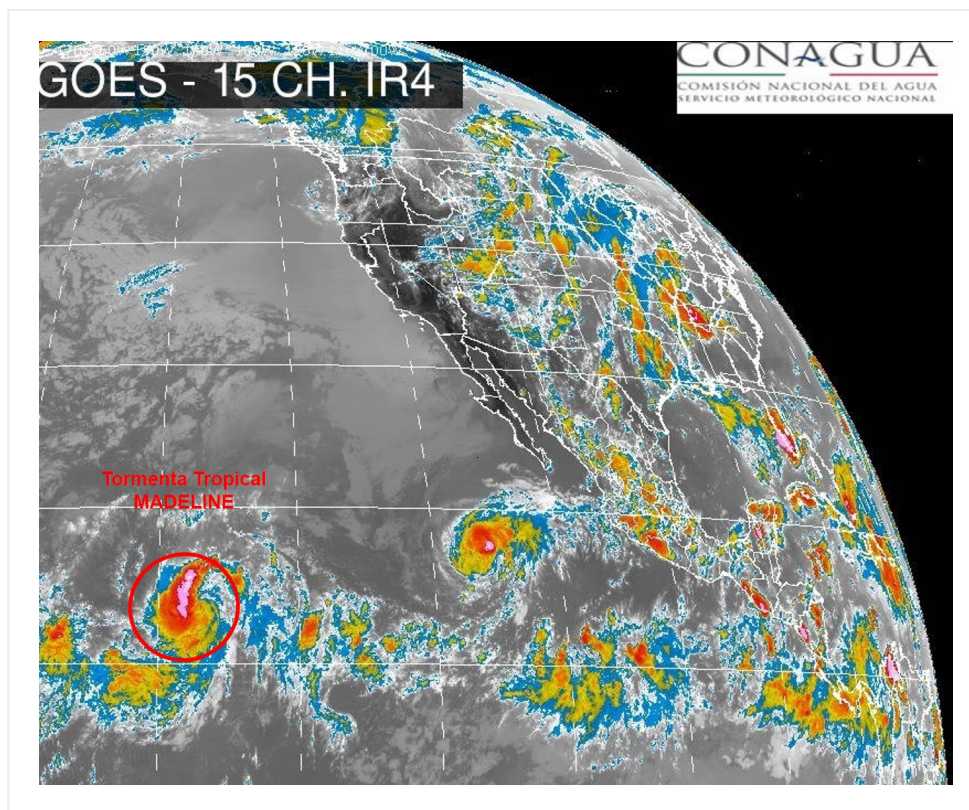
| PRONÓSTICO VALIDO AL DÍA/HORA LOCAL TIEMPO CENTRO | LATITUD NORTE | LONG. OESTE | VIENTOS [Km/h] | CATEGORÍA | UBICACIÓN (en km) |
|--|--------------------------|------------------------|---------------------------|---------------------|---|
| 27/07h | 14.6 | 138.5 | 75/95 | Tormenta Tropical | 2,835 km al oeste-suroeste de Punta Eugenia, BCS. |
| 27/19h | 15.4 | 139.8 | 95/110 | Tormenta Tropical | 2,900 km al oeste-suroeste de Punta Eugenia, BCS. |
| 28/07h | 16.1 | 141.0 | 110/140 | Tormenta Tropical | 2,965 km al oeste-suroeste de Punta Eugenia, BCS. |
| 28/19h | 17.0 | 142.4 | 120/150 | Huracán categoría I | 3,050 km al oeste-suroeste de Punta Eugenia, BCS. |
| 29/19h | 18.5 | 145.5 | 130/155 | Huracán categoría I | 3,245 km al oeste-suroeste de Ensenada, BC. |
| 30/19h | 19.5 | 149.5 | 120/150 | Huracán categoría I | 3,550 km al oeste-suroeste de Ensenada, BC. |
| 31/19h | 19.5 | 153.5 | 110/140 | Tormenta Tropical | 3,920 km al oeste-suroeste de Ensenada, BC. |

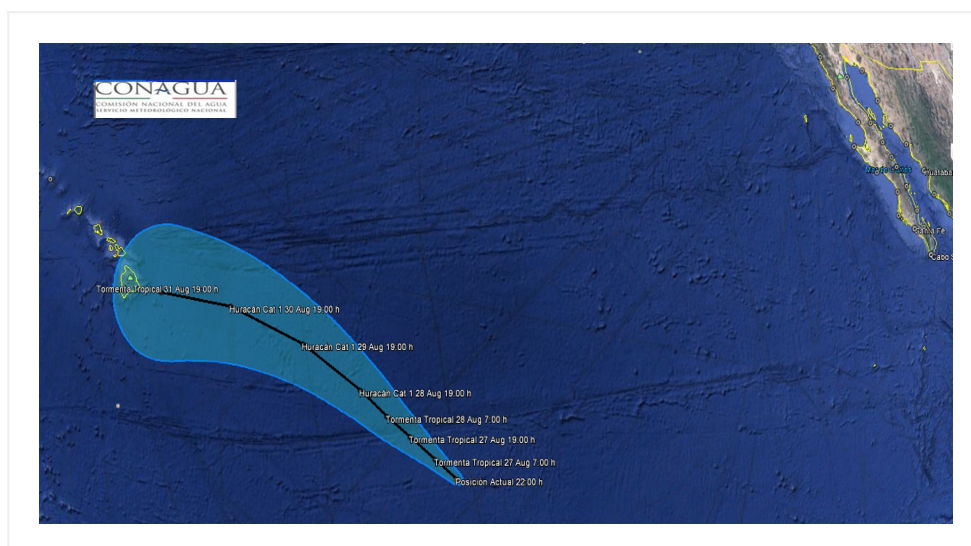

Trayectoria pronóstico de la tormenta tropical "Madeline"

| Aviso No. | Fecha / Hora local CDT | Lat. Norte | Long. Oeste | Distancia más cercana (km) | Viento m ^á x. / rachas | Categoría | Avance |
|-----------|------------------------|------------|-------------|--|-----------------------------------|--------------------|---------------------------------|
| 1 | 26 ago / 16:00 | 13.3 | 136.5 | 3,010 km al suroeste de Cabo San Lucas, BCS. | 55/75 | Depresión Tropical | Oeste-noroeste (295°) a 19 km/h |
| 2 | 26 ago / 22:00 | 13.9 | 137.4 | 3,055 al suroeste de Cabo San Lucas, B.C.S. | 65/85 | Tormenta Tropical | Oeste-noroeste (295°) a 19 km/h |

EL SIGUIENTE AVISO SE EMITIRÁ A LAS 22:15HRS TIEMPO DEL CENTRO O ANTES SI OCURREN CAMBIOS SIGNIFICATIVOS

Pronosticador: ANGÉLICA BACA
Revisó: OSCAR MONTOYA